ИНформация для населения!
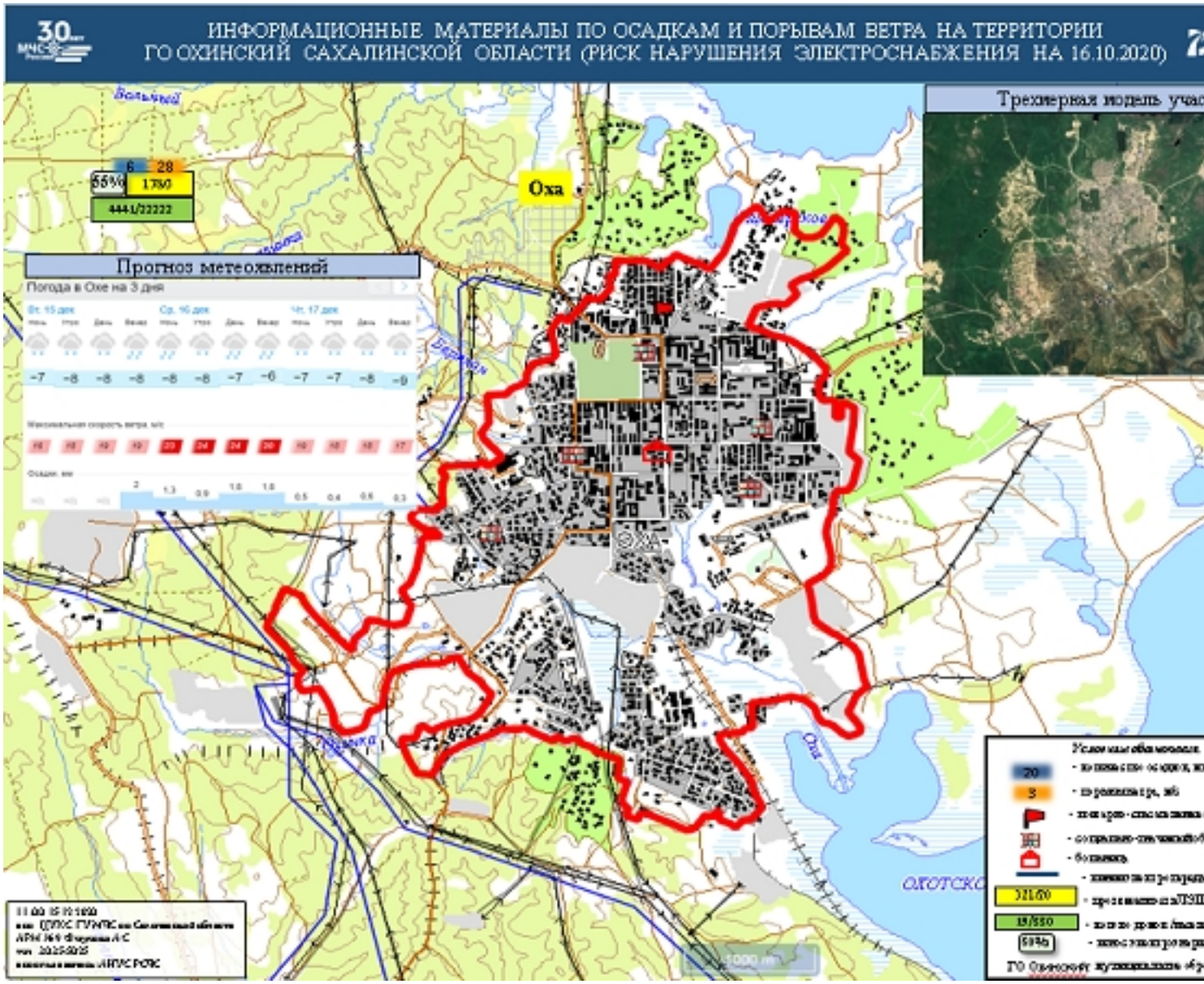
Автор: Л. Мурадова
16.12.2020 14:32